1
Revista
de Estudios
Marítimos
del País Vasco
ITSAS memoria

"Algunos precursores de los estudios marítimos vascos. Galería de retratos", ***Itsas Memoria. Revista de Estudios Marítimos del País Vasco***, 1, Untzi Museoa-Museo Naval, Donostia-San Sebastián, 1996, pp. 311-313.

U·M
UNTZI MUSEOA · MUSEO NAVAL
Donostia · San Sebastián
Gipuzkoako Foru Aldundia
Diputación Foral de Gipuzkoa

Euskal itsas azterketen aintzindari zenbait. Erretratu galerian

Algunos precursores de los estudios marítimos vascos. Galería de retratos

Irudiari eskainitako atal honetan, Euskal Herriko itsas historiari loturiko ikertzaile aintzindari eta nagusienen erretratu batzuk jarri dira. Hartara, Untzi Museoak omenaldi apal bat eskaini nahi die, ikerketa eta zabalkunde lan handia egin duten hauei: Martín Fernández de Navarrete, Cesáreo Fernández Duro, Pablo de Gorosabel, Estanislao Jaime de Labayru, Edouard Ducéré, Ramón de Seoane y Ferrer, Teófilo Guiard y Larrauri, Mariano Ciriquiain-Gaiztarro, Eugéne Goyheneche eta Julio Caro Baroja-ri. Autore hauek nabarmentzearekin batera, gure eskerrona azaldu gura diegu, Euskal Herriko itsas iragana sakonago eta hobeto ezagutzeko bidean, ahalegina egin duten ikertzaile guztiei. Aintzindarien artean aipatzekoak dira halaber –esan gabe utziko ditugu izen batzuk seguruenik– kronista eta jakitun hauen izenak: Esteban de Garibay, Lope Martínez de Isasti, Etienne Cleirac, Joaquín Antonio del Camino, Nicolás de Soraluce, Pierre Masein, Jules Balasque, Edouard Dulaurens, Jean Croizier eta Maxime Degros.

En este capítulo gráfico se reproducen los retratos de algunos de los primeros y principales estudiosos de la historia marítima relacionada con el País Vasco. El Untzi Museoa quiere rendir de este modo un modesto homenaje de reconocimiento a la valiosa labor de investigación y difusión llevada a cabo por Martín Fernández de Navarrete, Cesáreo Fernández Duro, Pablo de Gorosábel, Estanislao Jaime de Labayru, Edouard Ducéré, Ramón de Seoane y Ferrer, Teófilo Guiard y Larrauri, Mariano Ciriquiain-Gaiztarro, Eugéne Goyheneche y Julio Caro Baroja. En la efigie de estos autores queremos significar asimismo nuestro reconocimiento a todos aquellos investigadores cuyo esfuerzo ha contribuido a un mayor y mejor conocimiento del pasado marítimo de Euskal Herria. Entre los precursores habría que destacar también –en nómina incompleta– la aportación de cronistas y estudiosos como Esteban de Garibay, Lope Martínez de Isasti, Etienne Cleirac, Joaquín Antonio del Camino, Nicolás de Soraluce, Pierre Masein, Jules Balasque, Edouard Dulaurens, Jean Croizier o Maxime Degros.

Martín Fernández de Navarrete
(Abalos, Logroño, 1765 - Madrid, 1844)

Cesáreo Fernández Duro
(Zamora, 1830-1908)

Pablo de Gorosabel
(Tolosa, 1803 - Donostia, 1868)

Estanislao Jaime de Labayru
(Batanga, Filipinas, 1845 - Bilbao, 1904)

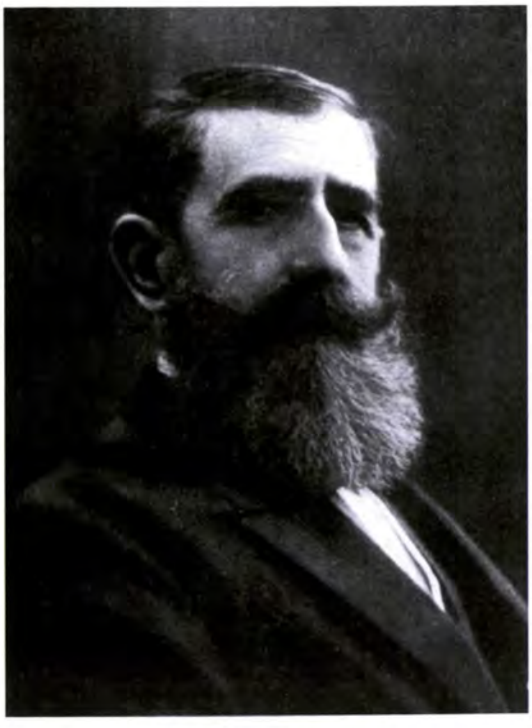

Ramón de Seoane y Ferrer
(Madrid, 1858 - Madrid, 1928)

Edouard Ducéré
(Bayona, 1849 - Bayona, 1910)

Teófilo Guiard y Larrauri
(Bilbao, 1876 - Bilbao, 1946)

Mariano Ciriquiain-Gaiztarro
(Beasain, 1898 - Donostia, 1964)

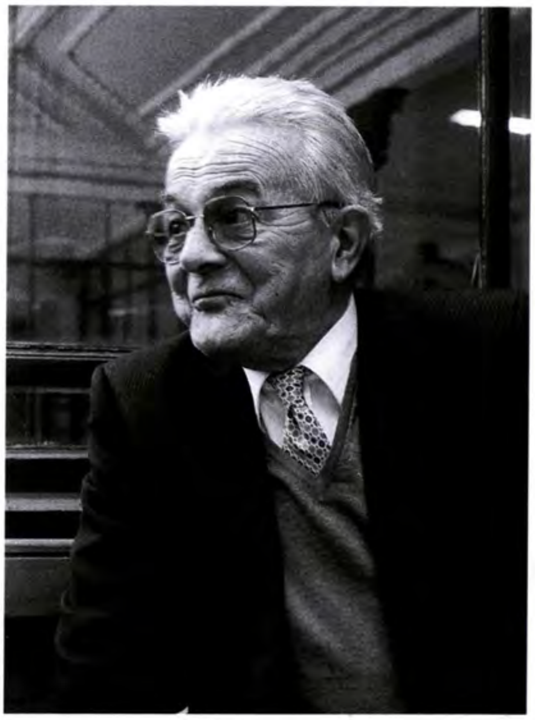

Eusko Ikaskuntza

Eugéne Goyheneche
(Uztaritz, 1915 - Uztaritz, 1989)

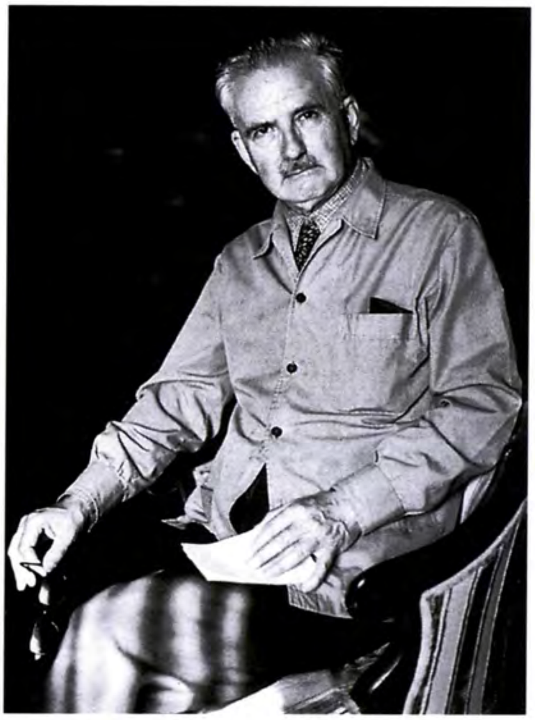

Julio Caro Baroja
(Madrid, 1914 - Bera de Bidasoa, 1995)